MENE TEKEL UFARSIN

2.

ŘEŠENÍ

POSLOUPNOST

1. Bůh
2. Rodina
3. Církev
4. Zaměstnání
5. Národ
6. Obnova společnosti

1. BŮH

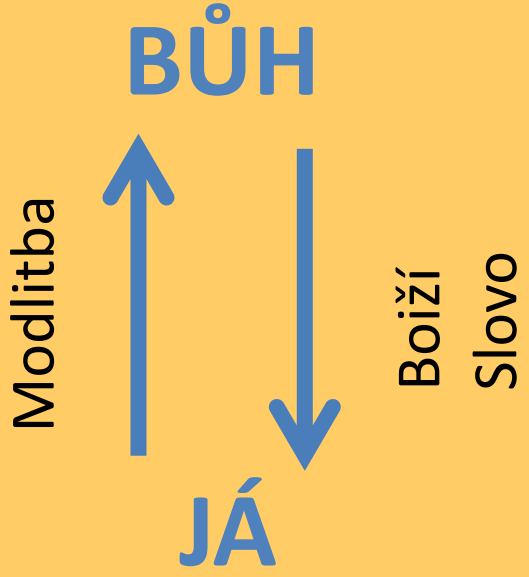

Galatským 2:20 **Jsem ukřižován spolu s Kristem**, nežiji už já, ale žije ve mně Kristus. A život, který zde nyní žiji, žiji ve víře v Syna Božího, který si mne zamiloval a vydal sebe samého za mne.

Efezským 2:10 Jsme přece jeho dílo, v Kristu Ježíši stvořeni k tomu, **abychom konali dobré skutky,** které nám Bůh připravil.

Jan 14:12 Amen, amen, pravím vám: Kdo věří ve mne, i on **bude činit skutky**, které já činím, a ještě větší, neboť já jdu k Otci.

Římanům 15:18 Neodvážil bych se totiž mluvit o něčem, co by **nevykonal Kristus skrze mne**, slovem i skutkem,

2. RODINA

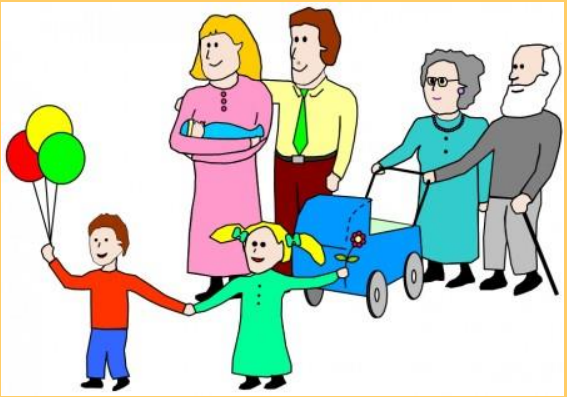

Efezským 5:21-6:4 V poddanosti Kristu se podřizujte **jedni druhým**: **ženy svým mužům** jako Pánu, protože muž je hlavou ženy, jako Kristus je hlavou církve, těla, které spasil. Ale jako církev je podřízena Kristu, tak ženy mají být ve všem podřízeny svým mužům.

Muži, milujte své ženy, jako si Kristus zamiloval církev a sám se za ni obětoval, aby ji posvětil a očistil křtem vody a slovem; tak si on sám připravil církev slavnou, bez poskvrny, vrásky a čehokoli podobného, aby byla svatá a bezúhonná. Proto i muži mají milovat své ženy jako své vlastní tělo. Kdo miluje svou ženu, miluje sebe. Nikdo přece nemá v nenávisti své tělo, ale živí je a stará se o ně. Tak i Kristus pečuje o církev; vždyť jsme údy jeho těla.

`**Proto opustí muž otce i matku** a připojí se k své manželce, a budou ti dva jedno tělo´. Je to velké tajemství, které vztahuji na Krista a na církev.

Děti, poslouchejte své rodiče, protože to je spravedlivé před Bohem. `Cti otce svého i matku svou´ je přece jediné přikázání, které má zaslíbení: `aby se ti dobře vedlo a abys byl dlouho živ na zemi.´ Otcové, nedrážděte své děti ke vzdoru, ale vychovávejte je v kázni a napomenutích našeho Pána.

1 Timoteovi 5:8 **Kdo se nestará o své blízké** a zvláště o členy rodiny, zapřel víru a je horší než nevěřící.

3. CÍRKEV

KÓD

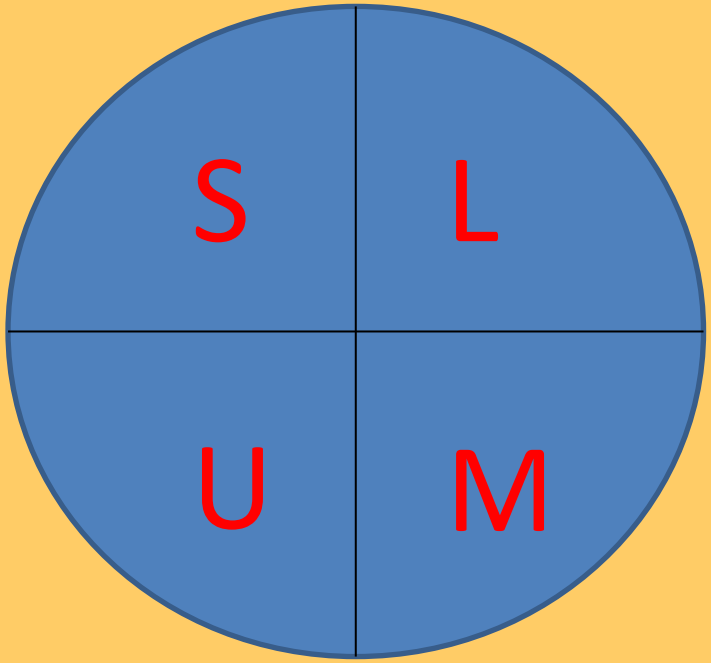

Skutky apoštolské 2:38-42 Petr jim odpověděl: "**O**braťte se a každý z vás ať přijme **k**řest ve jménu Ježíše Krista na odpuštění svých hříchů, a dostanete dar **D**ucha svatého. Neboť to zaslíbení platí vám a vašim dětem i všem daleko široko, které si povolá Pán, náš Bůh." A ještě mnoha jinými slovy je Petr zapřísahal a napomínal: "Zachraňte se z tohoto zvráceného pokolení!".

Ti, kteří přijali jeho slovo, byli pokřtěni a přidalo se k nim toho dne na tři tisíce lidí. Vytrvale poslouchali učení apoštolů, byli spolu, lámali chléb a modlili se. Vytrvale poslouchali **u**čení apoštolů, byli **s**polu, **l**ámali chléb a **m**odlili se.

4. ZAMĚSTNÁNÍ

Galatským 6:10 A tak dokud je čas, čiňme dobře **všem**, nejvíce však těm, kteří patří **do rodiny víry**.

Titovi 2:9-13 Ať jsou úslužní**,** **neodmlouvají**, ať nic **nezpronevěří** a jsou naprosto **spolehliví**, a tak ve všem dělají čest učení našeho Spasitele Boha. Ukázala se Boží milost, která přináší spásu všem lidem a vychovává nás k tomu, abychom se zřekli bezbožnosti a **světských vášní**, žili rozumně, spravedlivě a zbožně v tomto věku a očekávali blažené splnění naděje a příchod slávy velikého Boha a našeho Spasitele Ježíše Krista.

1 Timoteovi 3:2-7 Nuže, biskup má být bezúhonný, jen jednou ženatý, střídmý, rozvážný, řádný, pohostinný, schopný učit, ne pijan, ne rváč, nýbrž vlídný, smířlivý, nezištný. Má dobře vést svou rodinu a mít děti poslušné a počestné; nedovede-li někdo vést svou rodinu, jak se bude starat o Boží církev? Nemá být nově pokřtěný, aby nezpyšněl a nepropadl odsouzení ďáblovu. Musí mít také **dobrou pověst u těch, kdo jsou mimo církev**, aby neupadl do pomluv a ďáblových nástrah.

5. NÁROD

Zjevení Janovo 21:24-26 Národy budou žít v jeho světle; králové světa mu odevzdají svou slávu. Jeho brány zůstanou otevřeny, protože stále trvá den, a noci tam už nebude. V něm se **shromáždí sláva i čest národů.**

1 Timoteovi 2:1-4 Na prvním místě žádám, aby se konaly prosby, modlitby, přímluvy, díkůvzdání za všechny lidi, za vládce a za všechny, kteří mají v rukou moc, abychom mohli žít tichým a klidným životem v opravdové zbožnosti a vážnosti. To je dobré a vítané u našeho Spasitele Boha, který chce, **aby všichni lidé došli spásy a poznali pravdu.**

Matouš 15:22-28 A hle, jedna kananejská žena z těch končin vyšla a volala: "Smiluj se nade mnou, Synu Davidův! Má dcera je zle posedlá." Ale on jí neodpověděl ani slovo. Jeho učedníci přistoupili a žádali ho: "Zbav se jí, vždyť za námi křičí!" On odpověděl: "Jsem poslán ke ztraceným ovcím z lidu izraelského.„ Ale ona přistoupila, klaněla se mu a řekla: "Pane, pomoz mi!" On jí odpověděl: "**Nesluší se vzít chleba dětem a hodit jej psům**." Ona řekla: "Ovšem, Pane, jenže i psi se živí z drobtů, které spadnou ze stolu jejich pánů.„ Tu jí Ježíš řekl: "Ženo, tvá víra je veliká; staň se ti tak, jak chceš." A od té hodiny byla její dcera zdráva.

6. OBNOVA SPOLEČNOSTI

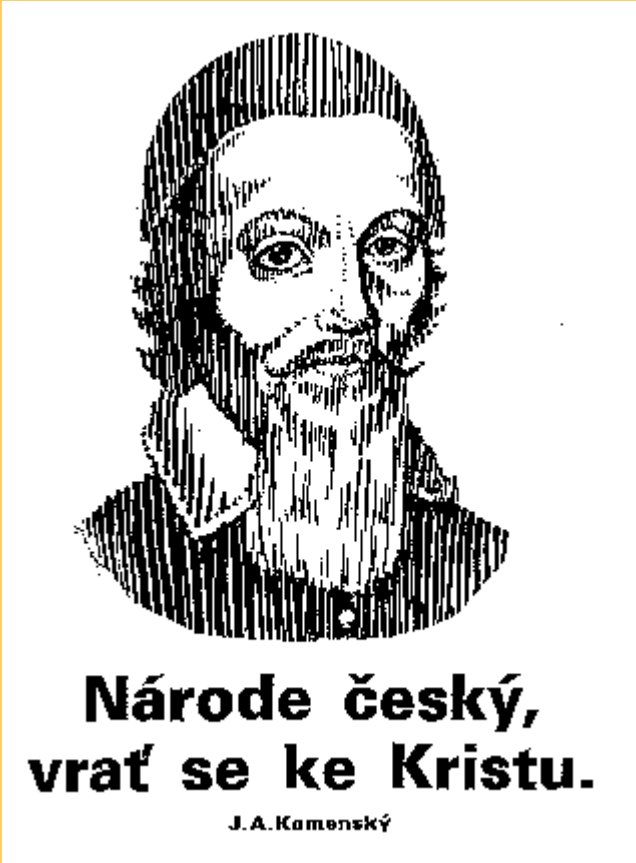

Matouš 5:13 Vy jste **sůl země**; jestliže však sůl pozbude chuti, čím bude osolena? K ničemu již není, než aby se vyhodila ven a lidé po ní šlapali.

Genesis 18:32 Nato řekl: "Ať se Panovník nerozhněvá, promluvím-li ještě jednou: Možná, že se jich tam najde deset." Pravil: "Nezahladím je **ani kvůli těm deseti**."

Lukáš 6:28 **Žehnejte** těm, kteří vás proklínají, modlete se za ty, kteří vám ubližují.

Jeremjáš 29:7 Usilujte o pokoj toho města, do něhož jsem vás přestěhoval, **modlete se za ně k Hospodinu**, neboť v jeho pokoji i vy budete mít pokoj.

Genesis 30:27 Lában mu odvětil: "Kéž bych získal tvoji přízeň! Zjistil jsem, že mi **Hospodin kvůli tobě žehná."**

POSLOUPNOST

1. Bůh
2. Rodina
3. Církev
4. Zaměstnání
5. Národ
6. Obnova společnosti